

令和6年

12
2024

No.443

けねべつ

JA広報

中標津農業高校

トラクター 受納式



目次

- ▽当幌川水系の河畔林育成植樹事業 / 令和6年度 中標津町秋の植樹
- ▽中標津農業高校出前講座 / 計根別学園2年生職場見学 / みるふちゃん新商品「みるふ燻」
- ▽JA北海道女性大会・北海道家の光大会 / 根室地区フレミズ研修会
- ▽青年部 食育部会チーズ加工研修 / 農協役員意見交歓会
- ▽根室地区JA青年部大会 / 東部地区同志会視察研修
- ▽体格審査 / 本別酪農同志会粗飼料共励会
- ▽計根別新そば祭り / 中標津町役場よりお願い
- ▽JA北海道厚生連よりお知らせ
- ▽つぶやくべえ~&イラストコーナー
- ▽JAグループ北海道の農政活動強化に向けて
- ▽防寒フェア / 歳末福引セールのお知らせ
- ▽共済耳より情報 中標津農業高校より
- ▽普及センター通信 / 酪農試験場
- ▽販売情報 / まちがいさがし当選者発表



当幌川水系の河畔林育成植樹事業



10月24日、野付湾とその流域水系の環境保全のために事業者や地域住民が協力し身近な自然環境への関心を深めるため植樹活動を行いました。

2022年から当JA役職員・青年部・女性部、野付エコネットワーク、野付漁業協同組合・漁協青年部が3年計画でこの活動を行っています。

参加した青年部の小林圭さんは「思っていたよりも河川周辺の木が少ないと感じた。今回自分たちが植えた木が育つのが楽しみだ」と期待を込めていました。

植樹活動を通して、環境問題の解決になるよう取り組んでいきたいです。ご協力いただいた関係機関の皆さまに厚くお礼申し上げます。

(営農振興課 石川係長)

令和6年度 中標津町 秋の植樹

10月22日、武佐地域で植樹活動を行いました。標津川流域全体における環境保全活動の活性化を目的としており、当JA職員・青年部員（尾内恒星さん）をはじめ中標津町役場・森林組合、中標津町議会議員、JA中標津、根室振興局など約20名が参加し、イタヤカエデ150本、アオダモ100本植樹しました。

今回の植樹活動によって、暮らしやすい環境作りに貢献していきたいです。

(営農振興課 石川係長)





熱心に話を聞く生徒たち

農業情勢を知るきっかけに

中標津農業高校 出前講座

活用し、農業経営の背景にあるさまざまな農業団体や農業情勢を学び、経営者としての判断能力を養うことを目的としています。

日本農業新聞北海道支所の担当者が同紙の特徴や情報収集の方法について説明。JA担当者は、JA組織の歴史や役割、地域農業の特徴・課題などを話しました。

生徒たちは「新聞の読み方を教えてもらったことがなかったので、知ることが出来て良かった。これを機会に読む習慣をつけてみようと思った」「JAの仕事について、詳しく知らなかったけど説明が分かりやすく詳しく知ることが出来た。日本全体を見ているJAはすごいと感じた」と感想を述べ、充実した授業となったようです。

JAけねべつと株式会社日本農業新聞北海道支所は10月30日、中標津農業高等学校1年生34名を対象に出前講座を行いました。同高校の授業科目「農業経営」の時間を



計根別学園 職場体験



地域を担う仕事を知る

10月31日、計根別学園2年生8人が職場見学に来てくれました。同学園では総合学習の授業で「えがおのひみつたんけんたい」と表し、街の笑顔を作る人たちがどのような仕事をしているか知るために、地域に密着した職場を訪問しています。

生徒たちはJA職員から業務内容や施設の説明を受けた後、JA事務所やAマートを見学しました。JA職員の中には計根別学園の卒業生も在籍しており、実際に対面することでJAを身近に感じていたようでした。

10月31日、計根別学園2年生8人が職場見学に来てくれました。同学園では総合学習の授業で「えがおのひみつたんけんたい」と表し、街



みるふちゃん
新商品

「みるふ燻(くん)」が発売中!

「みるふちゃん工房」は、新商品の「みるふ燻(くん)」を発売しました。お薦めの食べ方は8等分にカットして電子レンジで軽く温めるとなお美味しいです。食感もちっと滑らか。芳醇な薫りとクリーミーさがマッチして病みつきになる味が特徴です。

現在は根室中標津空港内エアポートショップタニーで販売しており150gパック2個入りで3,380円です。お土産や贈り物にいかがでしょうか?



北海道家の光大会 女性大会

11月7・8日札幌プリンスホテルでJA北海道女性大会、北海道家の光大会が開催され、当JAより2名が参加しました。

大会1日目は家の光記事活用体験発表、北海道三笠高等学校講師の斎田雄司氏による三笠高校調理部の取り組みや生徒たちで運営する高校生レストラン「まごころきっちゃん」の講演を聞き、さまざまな活動を知ることが出来ました。

2日目は「農業ガールズコレクション」と題して、全道各JA女性部から32組が趣向を凝らしてランウェイを歩いて、地元の加工品や手芸作品などのPRを実施しました。

2日間を通して全道の女性部員と交流が出来、楽しいひと時でした。



フレミズ研修会

11月11日、根室農業会館にてフレミズ交流集会在開催され、当JAから1名が参加し、「ハンドクリーム作成」と「ハンドマッサージ」を行いました。

ハンドクリーム作成では、各々が好みの香りを選んで作成しました。

ハンドマッサージではプリントを使って手のツボを学んだうえで、参加者同士でペアを組みマッサージを実践しました。

精油のブレンドを試したり、ハンドマッサージで癒されつつ参加者同士の交流を深めました。





10月24日、食品加工研修センターで、計根別学園8年生14人と一緒にチーズ加工研修を行いました。今回は自由に味付けのできるマリボーチーズ作りを体験しました。牛乳は青年部員から提供され、地産地消の気持ちが高まる貴重な体験ができました。

青年部
食育部会

計根別学園8年生と チーズ加工研修開催!



青年部 農協役員との意見交歓会開催!

10月25日、中標津町で農協若手役員との意見交歓会を行ないました。普段話す機会が少ない青年部と農協役員が交流し理解を深めることができました。

青年部員から「現在の青年部活動についてどう思っていますか」との質問に、役員からは「講習会等の参加率をもっと上げてほしい。まずは参加をきっかけに部員同士がいろいろな話をすることが大事だと思う」などの意見が挙がりました。

その他に、酪農経営における考え方やTMRセンターのメリット・デメリットについて、互いに意見交歓を行ないました。



和気あいあいと交歓(中標津町)



令和6年度 根室地区農協青年部連絡協議会 根室地区JA青年部大会に参加!

11月1日、根室地区農協青年部連絡協議会根室地区JA青年部大会が開催され、根室地区JA青年部会長、西塚知也さんの挨拶から始まり、約100名の盟友が集まりました。今年の実績発表は中春別農協が行い、ミルク入りカレーの販売プロジェクト立ち上げからの試行錯誤と成果、今後の目標などの発表がありました。



特別講演は株式会社at LOCAL 堀田悠希さんをお招きし、士幌町道の駅の立ち上げの経緯と各種イベントの開催に関する苦労話を聞き、仲間と共に一歩踏み出すことの重要性を学びました。



東部地区同志会 視察研修

11月7日、アクセスサッポロで開催されたビジネスEXPOを視察してきました。

会員は7名参加し、畜産業ではA飼料を扱っている(株)DECOMや地域廃棄物を再資源化する(株)共和建設が出展していました。他にも様々な業種のビジネスのあり方に刺激を受け、有意義な視察となりました。

滝本牧場 エクセレント級獲得!

令和6年度 牛群審査(11月)の結果

11月9～13日、体格審査(後期A日程)が行われました。審査員は北海道ホルスタイン農業協同組合の田村知正氏が務め、牛群審査並びに体型調査併せて245頭を審査しました。今回は滝本和男牧場でベルヤング エピック ドウ 号がエクセレント級を獲得したとともに、多くのベリーグッド級獲得牛が輩出されました。ご多忙の中、後代検定事業へのご理解およびご協力を頂いた皆様にこの場をお借りして御礼申し上げます。

滝本牧場



ベルヤング エピック ドウ 号 **90点**

～主な成績～

◆別海町 (蛭田健太郎 牧場)

ヒルタビュー マチルダ ポドンク	04-11	3産	[SIR E550H12961]	87点
ヒルタビュー ヘステア ポドンク	04-07	3産	[SIRE 200H11127]	87点
ヒルタビュー アラビック カレン	04-07	3産	[SIRE 151H681]	86点
ヒルタビュー イマニ エレガンス	04-06	3産	[SIRE 550H12961]	86点
ヒルタビュー アーリイ エレガンス	04-06	3産	[SIRE 29H17573]	86点
ヒルタビュー ペットレディ カーリー	04-02	3産	[SIRE 200H11127]	86点
ヒルタビュー ウインザー ヘーゼル	04-07	3産	[SIRE 200H11127]	85点

(末広 敏和 牧場)

ハピネス シヤドーウエイブ コスモポリス	04-11	3産	[SIRE JP3H56732]	87点
ハピネス ジャーナリスト サンライズ	05-03	3産	[SIRE JP3H56321]	86点

(有)ハイエストファーム)

HEF サンダー ハーベスト	02-06	1産	[SIRE 29H18043]	83点
----------------	-------	----	-----------------	-----

◆中標津町 (佐藤 広光 牧場)

ノーズヒル シルバー エデン フタゴ	04-08	3産	[SIRE 29H17573]	86点
ノーズヒル A ピック ルビー	04-10	3産	[SIRE 151H681]	85点

(須崎 智 牧場)

メリーランド DK タトゥー クイーン ホープ	04-01	3産	[SIRE 7H13839]	88点
SSF ユニクス ガレイ ベサニー ET	04-03	3産	[SIRE 200H3913]	87点
SSF チャシテイ モントロ シツプ	05-06	4産	[SIRE 7H12165]	85点

(滝本 和男 牧場)

ベルヤング エピック ドウ	07-04	5産	[SIRE 250H1002]	90点
ベルヤング ファイアボルト シルテル ET	06-10	4産	[SIRE 29H17573]	88点
ベルヤング メドレー コスモポリス	04-04	3産	[SIRE JP3H56732]	85点

(株)ブルームーンファーム)

ブルームーン クラブル リタ ロクセット	04-08	3産	[SIRE 200H11127]	87点
ブルームーン モデル リズ ブリル	03-04	2産	[SIRE JP3H58010]	86点
ブルームーン デザイア ドック ダンス ET	03-08	2産	[SIRE 550H12961]	85点

本別酪農同志会 粗飼料共励会

11月21日、本別酪農同志会粗飼料共励会が行われました。審査員は根室農業改良普及センター・五十嵐将寿氏、藤井真琴氏、ホクレン農業協同組合連合会・椋澤大樹氏が務め、採取した粗飼料の官能評価をしました。会員も香味検査を行い、粗飼料の匂いや色の違いを見て意見交換を行い、有意義な共励会となりました。





地域の人々でにぎわいました

地域の力で盛り上げる

計根別 新そば祭り

11月4日、中標津町交流センターで「第19回 食の祭典 計根別新そば祭り」が開催されました。当JA女性部も参加し、「そば粉と牛乳のおやき」を無料配布しました。

来場者は「牛乳の甘みが効いていてとても美味しい。うちでも再現してみたい」とうれしそうに食べていました。

会場内では打ち立ての蕎麦の提供をはじめ、そばの石臼引き体験コーナー、中標津農業高等学校による野菜即売会が行われ、大盛況となりました。



『野犬、野良猫を減らすため飼い主さんに避妊・去勢手術のお願いです』

- ① 犬、猫ともに避妊去勢手術をお願いします。
- ② 犬、猫ともに放し飼いは厳禁。猫は完全室内飼、犬は外で飼う場合は必ず係留をお願いします。
違反した場合は、中標津町畜犬取締及び野犬掃討条例に基づき10万円以下の罰金又は料金の対象となります。
- ③ 飼い主には終生飼養の責任があります。
- ④ 捨て犬、捨て猫は犯罪であり、動物愛護法に基づき100万円以下の罰金の対象となります。
- ⑤ 逃走してしまったら、すぐに中標津町役場、中標津保健所、中標津警察署に連絡を。



今年度に入り、野犬による牛の被害は8件12頭の報告が役場に寄せられており、箱罾による捕獲を行っております。

また、今年度役場では野犬の子犬を16匹保護しておりますが、役場の収容体制も限界があります。

飼犬飼猫は放れないようにし、性別に関わらず適切に避妊・去勢手術を行ってください。

外飼いだったり放れてしまうと、他の犬との間に小さな命が生まれる可能性が高くなり、母犬が野犬の場合は、新たな野犬を増やしてしまうことにも繋がります。

冬期の間、野犬や野良猫が過ごしやすい環境を求め畜舎等に侵入し、居ついてしまうことが予想されるため、予防策についてご留意願います。

中標津町役場農林課自然環境係(74-0495 直通)

期間限定

JA北海道厚生連 配置薬課から皆さんへ

JA配置薬の福箱

ご予約承り中!

予約締切

12/27金まで

商品お届け予定日

2024年12月~
2025年1月頃

JA北海道厚生連 配置薬課のおすすめ商品を詰めた福箱となります!

何が入っているかは届いてからのお楽しみ!



A
セット

合計 20,000円相当 ▶ 10,000円 税込

寒い冬にあたたまる商品・肌しっとりなめらか商品・歯槽膿漏を防ぐ商品・新商品などが入ったセット

B
セット

合計 8,500円相当 ▶ 5,000円 税込

健康に良い成分が入った商品・乳酸菌や酵素の商品・歯を白くする商品・新商品などが入ったセット

※同じ金額の福箱は、同じ商品が入っております。※AセットとBセットに共通して入っている商品もあります。※医薬品は入っておりません。※JA配置薬をご利用されていない方は、氏名・住所・電話番号などの登録が必要になります。※精算方法は配置薬ご利用の方はいつも利用している方法をご利用されていない方は①クミカン、②JA貯金口座引落、③郵貯・銀行・信金などの口座引落、④コンビニ払いの4つから選ぶことができます。詳しくは配置薬課までお問い合わせください。

福箱のお問い合わせ・ご注文は地域の推進員またはこちらから!

0120-99-4193

JA北海道厚生連 配置薬課

JA北海道厚生連 配置薬課

LINE 友だち募集中!

配置薬に関する最新情報や健康に関するお役立ち情報をお届け!



友だち登録方法

QRコードから

LINEアプリの「お友だち追加」→「QRコード」から右のQRコードをスキャンしてご登録ください。



ID検索から

LINEアプリの「お友だち追加」→「ID/電話番号」から下のLINE IDを入力してご登録ください。

LINE ID @194igxju

登録してね!



配置薬のこと

配置薬とはご家庭に医薬品などをお預けし、ご利用になった商品のみご精算させていただく「先月後利」のシステムです。家庭用常備薬に加えて、保健薬、健康食品、介護用品も取り扱っており、正しい薬の知識や健康情報の提供をしております。利用者の「健康」と「安心」のお役に立てるよう取り組んでいます。



新商品の情報

新しく取扱いを開始した商品・おすすめ商品をご紹介します。健康・美容に役に立つ商品を取り揃えております。



健康に関する情報

日頃の健康づくりに役立つ正しい知識や季節性疾患の予防法など、日々の生活に取り入れやすい健康情報をお届けしています。疾患に合わせたおすすめの配置薬も紹介中です。





ペンネーム ヨッシーさん



ペンネーム へび年うまれさん



ペンネーム カップちゃんさん



ペンネーム 田中さん



ペンネーム 西竹娘さん

珍らしく 何度も霜に当た
いさなもバツができました。
甘くておいしくてよかったです!!

ペンネーム なかよしさん

JAグループ北海道の農政活動強化に向けて

第5回「参議院選挙の仕組み」について

農政活動の柱の一つが、生産現場の声を代弁し、国や行政に積極的な働きかけをしてくれる議員を政治の場に送り出し、支えていくことです。そして、JAグループにとって最も重要なのが「参議院選挙比例代表」です。

参議院選挙では、各都道府県を区域とする「選挙区選挙」と、全国を一つの単位をする「比例代表選挙」の2つの選挙制度で成り立っています。「選挙区」は、北海道から立候補している候補者名を書いて投票します。「比例代表」は、全国から立候補している「候補者名」または「政党名」を書いて投票します。この「比例代表」は非拘束名簿方式といって、政党の得票数に応じて議席が配分された後、その政党の中で個人名の得票数が多い順に当選が決まる仕組みとなっています。

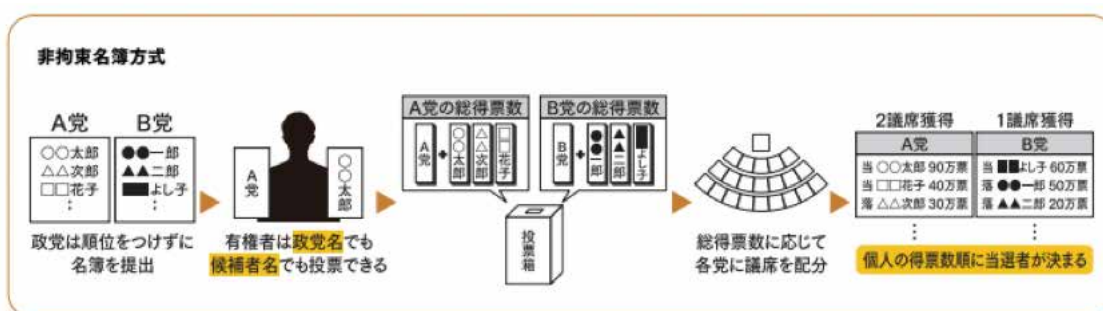

つまり、「比例代表」の投票用紙に「候補者名」を記入しないと応援したい候補者に票は入らない仕組みになっています。

「比例代表」には、さまざまな業界や団体が代表候補を送り出しています。多くの得票数を獲得し、当選順位を上げるよう活動しております。これは、高い順位で当選した候補者は、党内での発言力が増し、政策実現に近づくことができるからです。言い換えると、得票数で、我々JAグループの力が測られていることとなります。

国会(政治)は数が力です。国を動かすには、国会に一人でも多くの農業やJAの理解者を増やすことが重要



です。そのために、我々JAグループの代弁者として、先頭に立って多くの国会議員に働きかけ、農業やJAの理解者を増やし、まとめていくことができる議員、つまり、JAグループの代表議員が必要なのです。

東野ひでき公式
LINEアカウントへの
登録はこちらから

【JAグループ北海道の農政活動強化に向けて】と題し、農政活動や参議院選挙の仕組みなどを、来年夏頃まで連載いたします。

次回(第6回)は、後援会の活動経過について報告します。



寒い日々を
吹き飛ばす

防寒フェア



11月13日、購買施設内で防寒フェアを開催しました。

当日は強風予報の為、倉庫内での開催でしたが、例年よりも大勢の買い物客で賑わいました。ご来場いただいた皆様、ありがとうございました。



お得な商品を買求める地域住民

年末のお買い物はお得に済ませよう!

A Aマート
けねべつ店

歳末

福引セール

12月1日～30日までの期間中、300円お買い上げごとに
抽選カードにスタンプ1個! 10個集めて景品を当てよう!

すき焼き用和牛肉やお米、乳製品セットなど豪華景品をご用意しております。
年末の買い物はAマートけねべつ店へ! ご来店をお待ちしております。

抽選期間は **12月27日～30日の4日間! 景品がなくなり次第終了**と
させていただきます。



お見積り キャンペーン 実施中!!

JAの自動車共済でお見積りしてみませんか?
スタッフが安心・丁寧に対応いたします!

キャンペーン実施期間 令和6年 10/1(火) ▶ 令和6年 12/28(土)



JA共済からの
お知らせです。

現在ご加入の他損保証券(他共済証書)を
ご持参のうえ新規にお見積りされた方

先着20名様に

ボックスティッシュ
5箱1パック
をプレゼント!!



ここが安心!

- 納得の掛金で安心の充実保障と頼れるサービス!!
- お得な割引制度を多数ご用意! 共済掛金がお得です!!
- 24時間365日の事故受付! お車のトラブルも安心サービス!!

JAの自動車共済は
色々な割引やサービスをご用意しています。

JA共済オリジナル 対人賠償の共済掛金
自賠償共済 セット割引 **7%割引**

お得な掛金割引をご用意!
お得な掛金割引で、負担が軽くなるかもしれません。

ゴールド 共済掛金
免許用 掛金 **12.5%割引**

複数契約割引 共済掛金 5%割引	自動継続割引 共済掛金 2%割引	長期優良契約割引 共済掛金 2~6%割引
----------------------------	----------------------------	--------------------------------

※上記以外にもASV割引・新車割引などがあります。※割引の適用には一定の条件があります。

● 24時間365日の事故受付 ● レッカーサービス ● ロードサービス ● 夜間休日現場急行サービス 等 **もちろん頼れるサービスも!** ● 事故対応窓口…全国約2,530カ所 ● 損害調査サービス担当者…全国約4,750人 (2023年4月1日現在)

※この資料は概要を説明したものです。詳細につきましては「重要事項説明書(契約概要・注意事項等)」および「ご契約のしおり(約款)」により必ずご確認ください。 ※サービスのご利用にあたっては一定の条件があります。 ※ご提供いただいた個人情報は、JAの事業および各種サービスのご提供・ご案内・充実等の目的以外には利用いたしません。また、JAは「個人情報保護方針」を定め、個人情報の保護に努めています。

お問い
合せ先

JAけねべつ 共済課

〒088-2682
標津郡中標津町計根別本通東3丁目17番地1
TEL.0153-78-2111

24019990049

なかのつうしん 中標津農業高校通信



農業クラブ全国大会に参加しました

10月23日(水)～24日(木)に第75回日本学校農業クラブ連盟全国大会令和6年度岩手大会へ出場しました。スローガン「舞い上がれ 農ワの絆 岩手で咲かせる 新たな発見 輝く稲穂 豊かな自然 おでんせ岩手へ 未来に広がる農ワの輪」のもと本校より4名が農業鑑定競技会（分野：畜産 分野：食品）に出場し、1名が大会式典にて旗手を務めました。農業鑑定競技会では分野畜産において生産技術科3年生の生徒2名が見事優秀賞を受賞することができました。次年度は西関東で行われる全国大会ですが今年のように結果を残すことができるように日々精進してまいる決意です。



ウエルカムボードの前で記念撮影する生徒



鑑定競技で受賞した生徒

岩谷学園IT専門学校出前講座が催されました

10月30日(水)本校体育館を会場に開催された「岩谷学園IT専門学校出前講座」を生産技術科と食品ビジネス科の2年生が受講しました。講師の岩谷学園の先生方2名から最新のIT機器やこれからの技術について説明を受けた後、実際のプログラミングに挑戦！センサーを付けた模型を自動操舵するシステムの体験をすることができました。この学校では近未来型の農業技術についても学ぶことができるということでした。私たちの進路選択の一つとして幅を広げることができました。参加した生徒は、興味深く学ぶことができました。



センサーを付けた模型を手にする生徒



講座の様子

熱志会役員選挙がありました

11月5日(火)他の高校では生徒会と呼ばれ、他の農業高校で農業クラブと呼ばれ本校ではそれを合併した「熱志会」という組織の役員選挙がありました。立ち合い演説会では、責任者から立候補者の学校にかける思いや長所などの推薦事項等の紹介があり、その後、立候補者は所信を述べ、今後の中農をよくするための公約を発表しました。真剣に聞いた生徒は中標津町からお借りした実際の選挙で使用している投票箱や記載台を使って清き一票を投じました。結果は全員信任されました。一年間執行部として地域のため学校のため生徒のために尽力してくれることを大いに期待します。



立会演説会の様子



記載台で記入する生徒

トラクター受納式が行われました

11月18日(月)JA共済連様から新車のトラクターを寄贈していただきました。最新の装備を備えたトラクターは今後様々な実習で本校の生徒が地域の後継者として活躍できるように最新の技術を身に付けてくれることでしょう。生産技術科の生徒が参加した受納式では共済連様からご挨拶をいただいた後JA けねべつの組合長様から生徒代表に目録が授与され、JAなかしべつの組合長様から祝辞を受け本町の副町長や本校の校長と生徒代表が謝辞を述べました。最後には全員で新車の前で記念撮影をしました。寒い日でしたが熱い思いがみなぎっておりました。



目録を授与される生徒



新車の前に並び記念撮影をする様子



粗飼料分析値を活用しましょう

はじめに

根室農業の最大の強みは、圧倒的に豊富な自給粗飼料資源です。輸入飼料の高騰が続く中、乳牛の主食となる粗飼料は経営を支える土台となります。粗飼料分析を通して栄養価や品質を把握し生産向上に活かしましょう。今回は粗飼料分析データのとくに重要な項目について説明します。

○基本分析結果

分析成分	原物中	乾物中	全道平均
水分	% 77.17		68.91
乾物(DM)	% 22.83		31.09
pH	4.00		4.56
①粗蛋白質(CP)	% 2.60	11.39	11.34
溶解性蛋白質(SIP)	% 1.60	7.01	6.30
〃	CP %	61.55	
酸性デタージェント不溶蛋白質(ADICP(BP))	% 0.38	1.66	1.57
中性デタージェント不溶蛋白質(NDICP)	% 0.46	2.01	2.52
酸性デタージェント不溶リグニン(ADL)	% 1.12	4.90	3.82
②正味エネルギー ※1(NEL(3X)) Mcal/kg	0.30	1.30	1.33
可消化養分総量 ※2(TDN(1X)) %	12.21	53.47	54.80
細胞内容物質(OCC) %	5.99	26.25	21.66
細胞壁物質(OCW) %	15.31	67.04	71.29
高消化性繊維(Oa) %	1.60	6.99	4.87
低消化性繊維(Ob) %	13.71	60.05	66.42
48時間NDF消化率(NDFD48h) %	11.37	49.81	55.30
③酸性デタージェント繊維(ADF) %	9.94	43.54	41.91
中性デタージェント繊維(NDF) %	14.92	65.34	69.02
非繊維性炭水化物(NFC) %	3.40	14.87	11.98
水溶性炭水化物(WSC) %			
デンプン(STA) %			
粗脂肪(EF) %	0.85	3.71	3.13
カルシウム(Ca) %	0.10	0.42	0.35
りん(P) %	0.05	0.22	0.30
マグネシウム(Mg) %	0.05	0.20	0.16
カリウム(K) %	0.42	1.86	2.07
当量比		1.28	1.82

分析成分	原物中	乾物中	全道平均
有効蛋白質(AP) %	2.22	9.73	9.78
粗繊維(CFib) %			
粗灰分(CAsh) %	1.53	6.70	7.05
30時間NDF消化率(NDFD30h) %	9.43	41.30	45.03
120時間NDF消化率(NDFD120h) %	15.68	68.69	71.91
240時間NDF消化率(NDFD240h) %	15.95	69.85	72.82
評価成分	原物中	乾物中	全道平均
採食可能量(BW600Kg換算) Kg		8.78	7.35
相対的粗飼料価(RFV)			

○選択分析1結果

分析成分	原物中	乾物中	全道平均
④乳酸(Lac) %	2.81		0.72
酢酸(Ace) %	0.47		0.47
⑤酪酸(But) %	未検出		0.05
アンモニア態窒素/全窒素(NH3-N/TN) %	10.58		11.52

○選択分析2結果

分析成分	原物中	乾物中	全道平均
硝酸態窒素(NO3-N) %			

○選択分析3結果

分析成分	原物中	乾物中	全道平均
ナトリウム(Na) %			
塩素(Cl) %			
イオウ(S) %			



図1 粗飼料分析結果表の一例 (分析機関によって様式は違います)

A 栄養品質

① 粗蛋白質(CP)

蛋白質は生命の維持や生産活動に不可欠な養分で、適期収穫された良質な牧草(とくにマメ科)は高い値となります。

② 可消化養分総量(TDN) 目標値：(乾物中)61%以上

飼料中の養分の中で消化吸収して得られるエネルギーです。飼料用とうもろこしは登熟が進むとTDNが高くなります。給与したタンパク質を効率良く乳生産につなげるためには、エネルギーとのバランスが重要です。

③ 中性デタージェント繊維(NDF) 目標値：(乾物中)60%以下

飼料中の繊維の総量を示します。反芻動物である乳牛にとって良質な繊維は重要ですが、収穫適期を逃すとNDFが高くなり、相対的にTDNが低下します。エサの食い込みが落ち、乳生産に影響します。

B 発酵品質

④ pH・乳酸 (目標値：pH4.2以下 乳酸：1.5~2.5%)

サイレージ発酵の指標となります。pH4.2以下であれば良好な発酵と判断できます。

※ギ酸添加サイレージの場合は乳酸の値が低くなります

⑤ 酪酸・アンモニア態窒素/全窒素 (目標値：酪酸0.1%以下 アンモニア態窒素8%以下)

不良発酵の指標となります。高水分で土砂や糞尿が混入した場合には酪酸発酵しやすくなり、嗜好性が落ち周産期病を引き起こすリスクが高くなります。

※次回は実際の給与場面での対応について説明します。



生産コストの上昇と「合理的な費用を考慮した価格形成」について

酪農試験場 酪農研究所
乳牛グループ
後藤 寛満

近年、北海道酪農では生産コストが急激に上昇し、経営を圧迫してきました。国が集計・公表している牛乳生産費から2021年と2022年の生産費を比較すると、搾乳牛1頭当り生産費は約12万円、生乳1kg当り生産費は約10円上昇しました(注1)。影響の大きい費目は、流通飼料費の増加(+6円/kg)および副産物価額の減少(+5円/kg)です(図1)。流通飼料費の増加は飼料価格上昇や濃厚飼料給与量増加、副産物価額の減少は子牛価格の低下や産子率の低下に起因します(注2)。生乳取引価格は乳価交渉により引き上げが行われていますが、生産コストの急激な上昇に対しては対応が遅れた形での引き上げとなりました。



図1 乳量1kg当り牛乳生産費(北海道)の変化の要因分解(2021と2022年の比較)
資料: 畜産物生産費統計

現在、国では「合理的な費用を考慮した価格形成」に関する議論が進められています。今年改正された食料・農業・農村基本法には、食料安全保障の確保の一環として価格形成における費用の考慮に関する食料システム関係者の理解促進や、費用の明確化を推進する内容が新設されました。また、昨年には基本法改正に先立ち、「適正な価格形成に関する協議会」が立ち上げられ、各品目の価格形成における課題の共有が進められて

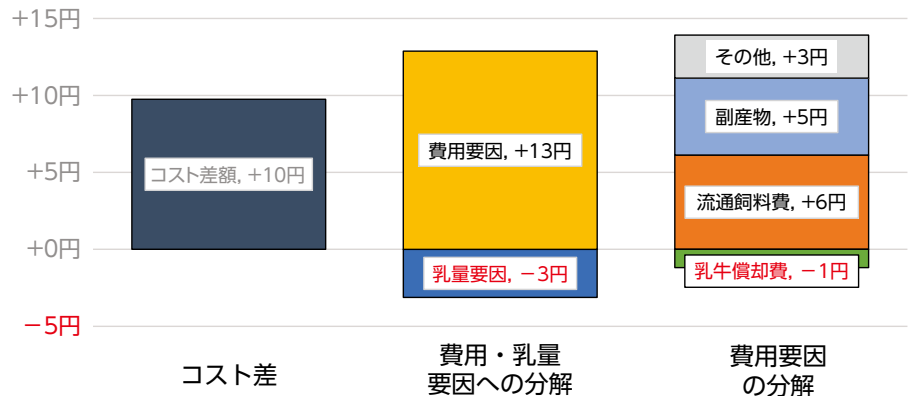

図2 コストを考慮した取引の実施の考え方
資料: 農林水産省

います。特に酪農分野では、飲用牛乳ワーキンググループが設置され、生産から消費までの段階を整理し、価格形成に関する議論が行われています。今後は、基本法改正を受け、合理的な費用を考慮する仕組みの法制化が、来年の国会提出を目指して検討されています。

生産現場における生産コストの把握は、クミカンなどの取引記録を用いて、クミカン収支や生産費を集計することで把握できます。また、農業者にはコントロールできない項目と、コントロール可能な項目を整理し、技術的指標と合わせて、近隣経営や昨年の実績、優良経営と比較することで生産コスト低減に向けた技術的課題を把握することができます。経営改善のためにも、乳価・加工補給金の引き上げに向けたアピールのためにも、各地域や生産者組織で自ら課題を把握することが望ましいと考えられます。

注1 2016年から2021年にかけての生乳1kg当り生産費の上昇は15円/kgでした。

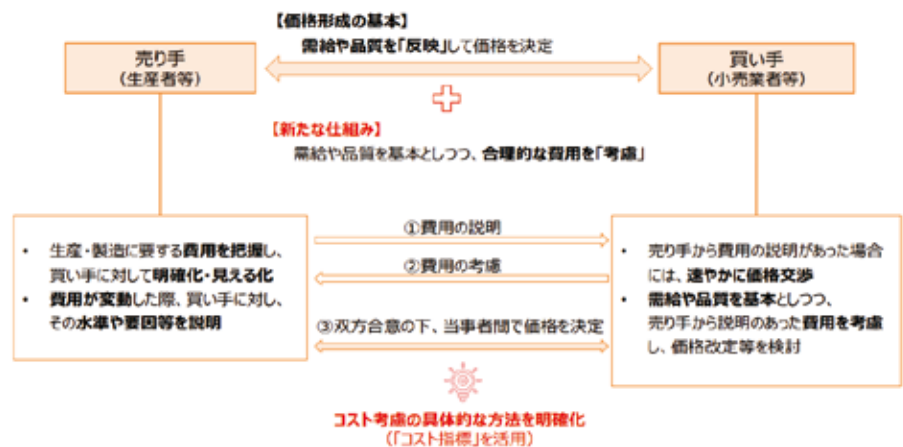
注2 牛乳生産費は単位あたりの生乳の生産コストに着目した指標です。個体販売は生乳生産の副産物ととらえ、個体販売価格の下落は牛乳生産費上昇要因、上昇は牛乳生産費下落要因として作用します。

生乳販売情報

令和6年度10月末 管内農協生乳受託実績表

(kg)

農協名	月計		累計		搾乳戸数	
	乳量	前年比	乳量	前年比		
J A 標津町	9,288,022	104.4	65,464,911	104.7	119	
J A 中標津町	12,476,750	100.7	85,956,038	95.8	154	
J A けねべつ	7,654,952	105.3	53,979,766	102.2	116	
J A 中春別	10,018,140	103.8	70,556,260	102.8	148	
道東あさひ	西春別支所	7,493,087	103.0	52,538,166	100.9	105
	上春別支所	6,043,818	104.0	42,396,335	105.1	60
	別海本所	12,934,495	103.5	90,036,485	101.6	198
	根室支所	4,332,808	102.7	31,079,865	103.1	69
	小計	30,804,208	103.3	216,050,851	102.3	432
合計	70,242,072	103.3	492,007,826	101.5	969	

市場情報

ホクレン根室家畜市場 一般市場 11月20日開催分

税込み

畜種	出場	成立	最高	最低	平均	先月との差
乳牛・ホル 育成	58	56	336,600	27,500	189,907	4,993
乳牛・ホル 初妊	10	9	518,100	277,200	372,044	68,581
乳牛・ホル 経産	17	17	282,700	115,500	202,206	-50,604
乳牛・ホル・無経産	1	1	245,300	245,300	245,300	-21,022
肉素・黒毛和種・メス	6	6	328,900	129,800	206,983	206,983
肉素・黒毛和種・オス	1	1	143,000	143,000	143,000	143,000
肉素・黒毛和種・去	0	0	0	0	0	0
肉素・乳用交雑・メス	6	6	209,000	1,100	97,167	64,167
肉素・乳用交雑・オス	1	1	51,700	51,700	51,700	28,050
肉素・ホル中犢・メス	2	2	11,000	4,400	7,700	6,600
肉素・ホル中犢・オス	5	5	7,700	4,400	5,940	-762
肉素・ホル中犢・去	0	0	0	0	0	0
肉素・ホル・メス	23	23	298,100	55,000	185,326	-11,489
肉素・ホル・オス	0	0	0	0	0	0
肉素・その他・メス	1	1	49,500	49,500	49,500	-29,150
肉素・その他・去	1	1	61,600	61,600	61,600	61,600
初生・黒毛和種・メス	58	56	531,300	68,200	252,313	2,566
初生・黒毛和種・オス	58	58	529,100	57,200	327,326	6,802
初生・乳用交雑・メス	120	117	227,700	3,300	71,942	12,778
初生・乳用交雑・オス	113	111	160,600	1,100	91,786	31,398
初生・ホル・オス	57	41	15,400	110	3,238	731
初生・ホル乳用・メス	30	28	36,300	1,100	20,821	-7,698
初生・異性双児・メス	4	3	110	110	110	110
初生・その他・メス	0	0	0	0	0	0
初生・その他・オス	1	1	110	110	110	-495
廃用黒毛和種	0	0	0	0	0	-157,300
廃用・乳用交雑	0	0	0	0	0	-163,429
廃用・ホル	248	248	322,300	23,100	154,639	-1,578
廃用・その他	3	3	206,800	38,500	103,400	8,800

ホクレン十勝地区家畜市場 (音更町)

肉牛 (和牛) 市場 11月6日開催分

税込み

畜種	出場	成立	最高	最低	平均	先月との差
肉素・黒毛 メス	479	444	676,500	57,200	437,587	-5,600
肉素・黒毛 メス ET	784	703	713,900	165,000	488,075	-15,453
肉素・黒毛 メス計	1263	1147	713,900	57,200	468,531	-5,158
肉素・黒毛 オス	0	0	0	0	0	0
肉素・黒毛 去勢	593	563	845,900	18,700	565,609	1,074
肉素・黒毛 去勢 ET	849	761	861,300	156,200	635,771	-15,356
肉素・黒毛 去勢計	1442	1324	861,300	18,700	542,155	-66,968
肉素・短角種 去	0	0	0	0	0	0
肉素・肉専用種 去	0	0	0	0	0	0
繁殖・黒毛	40	35	654,500	220,000	403,417	-5,718
繁殖・乳用交雑	0	0	0	0	0	0
廃用・黒毛	182	182	734,800	141,900	361,489	-4,171

計根別農協乳牛頭数・肉用牛頭数

11月1日現在

乳用種 (区分)	頭数	先月との差
未経産 12ヶ月未満	3,369	37
未経産 12ヶ月以上	3,817	-45
その他の未経産	164	0
計	7,350	-8
経産牛 (ホル)	9,353	-56
その他の経産牛	135	9
計	9,488	-47
合計	16,838	-55

ホクレン根室家畜市場 乳牛市場 (セール) 11月7日開催分

税込み

畜種	出場	成立	最高	最低	平均	先月との差
乳牛・ホル 初妊	322	299	658,900	220,000	450,709	17,092
乳牛・ホル初妊ET	62	61	711,700	308,000	555,662	-15,411
乳牛・ホ無 初妊	1	1	442,200	442,200	442,200	120,450
乳牛・ホ無 初妊ET	0	0	0	0	0	0
乳牛・ホル 経産牛	0	0	0	0	0	0
その他の乳用種	0	0	0	0	0	-133,100
合計	385	361	711,700	220,000	468,420	6,276

肉用種 (区分)	頭数	先月との差
黒毛和種 メス	611	-12
黒毛和種 オス	158	-8
計	769	-20
合計	769	-20
総合計	17,607	-75

計根別農協(ホクチクファーム) 初生トク *単価 11月25日現在 600円/kg

まちがいさがし

右のイラストには左のイラストと違う部分が5カ所あります。間違っている部分を左下の枠内の数字で探しましょう。

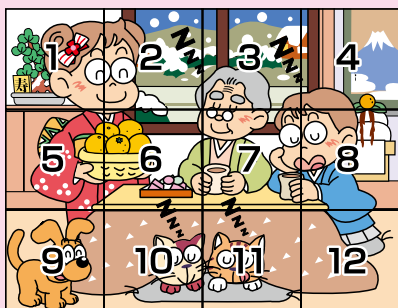
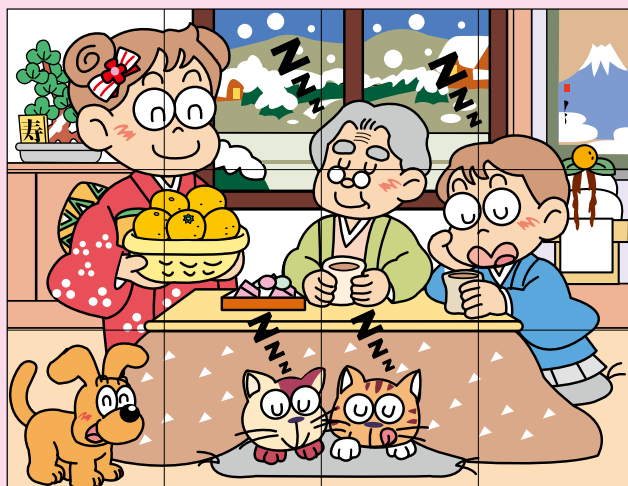

まちがいさがし11月号の答え

1 4 7 8 10

抽選の結果下記の方が当選いたしました。
プレゼントを営農支援係でお受け取りください。

※《応募方法》《締め切り》につきましては、最終ページ下段をご覧ください。

きりとり線

まちがいさがし 12月号の答え

--	--	--	--	--

住所

氏名

TEL

「つぶやくべえ〜」へ投稿する+イラストコーナー

きりとり線

11月号の当選者

菊地 虹希さん
太田 輝幸さん
岡崎 優芽さん
根岸 榮子さん
渡邊 忠良さん

今月は営農部・営農支援課・小林あずさ係が抽選しました！
当選おめでとうございます！



今月の シャッターチャンス mini



秋から冬への夕方の空

この写真を見て一句!



先月のお題は「クリスマス」でした!

どの国も 幸せになれ クリスマス

(小田慶喜さんの作品)

サンタさん お願い平和の プレゼント

(小田和子さんの作品)

サンタさん 思い出作り ありがとう

(なかよしさんの作品)

欲しかった おもちやの記憶 クリスマス

(クリスマス待ち遠しさんの作品)

例文



牛文字が 引き立ち映える 雪化粧

(雪モアンさんの作品)

日に日に寒くなってきており、本格的な冬が近づいていると実感します。そんな中、計根別の象徴である「牛文字」は雪で色づいてハッキリと浮かびあがります。そんな「冬の牛文字」をテーマとした素敵な作品をお待ちしております(12月18日締切)。応募先①営農部FAX(78-2048)②つぶやくべえ〜に記入・投函
また、お題の写真も募集しております。素敵な写真がありましたら、是非ご提供してください。



編集/計根別農業協同組合 営農部 営農支援課
発行日/令和6年12月10日

●「まちがいさがし」正解者5名の方にすてきなプレゼントをさしあげます。なお、正解者多数の場合は抽選とさせていただきます。

《応募方法》前ページの点線の部分を事務所入り口に設置している投書箱へ。または、営農支援係までFAX(78-2048)をお願いします。

《締め切り》2024年12月18日まで
当選者の発表は「けねべつ」2025年1月号誌上