

令和6年
2024

8

No.439

2024

けねべつ

JA広報



暑い日も
元気いっぱい
の子どもたち!



目次

- ▽JA役職員野球大会 / 退職の挨拶
- ▽組織機構図
- ▽A マートお盆セール / 女性部お中元ギフト
- ▽JAグループ北海道の農政活動強化に向けて
- ▽蛭田健太郎牧場でエクセレント級獲得!
令和6年度牛群審査(7月)の結果

- ▽イラストコーナー
- ▽共済耳より情報
- ▽ホクレン営農支援室よりご案内
(新規従業員受け入れに向けた動画・資料の紹介)
- ▽中標津農業高校より
- ▽普及センター通信 / 酪農試験場
- ▽販売情報 / まちがいさがし当選者発表 /
シャッターチャンスmini

JA役職員野球大会へ参加!



さあいくぞ!



7月7日、別海中央中学校でJA役職員野球大会が開催されました。計根別農協は中標津町農協と対戦し、惜しくも敗退しましたが、チーム一丸となって奮戦しました。優勝は中標津町農協でした。応援に来て頂いた皆様、暑い中ありがとうございました!



特大の・・・ファールでした



応援ありがとうございました!

退職の あいさつ



購買部 資材生活課
資材係
二瓶 菜摘

この度、一身上の都合により7月31日を以って退職致しました。

平成31年に奉職して以来、営農部営農支援課に4年、購買部資材生活課に1年4ヶ月と合計5年4ヶ月農協職員として勤めさせて頂きました。

在職中、お世話になりました組合員の皆様をはじめ、役職員・関係各位の皆様には深くお礼申し上げます。

酪農の事や農協の業務について、初めてのことでばかりでなかなか越えられない壁に当たってしまいが、ご迷惑をおかけした場面も多々ありましたが、私が今まで勤めることができましたのは、多くの方の温かいご指導のお陰です。計根別で、農協職員として勤めることができたことが本当に良い経験となりました。大変感謝しております。

退職後は、今まで教えて頂いたことを様々なところで活かして、新しい人生を歩んでいきたいと思っております。

最後になりますが、皆様方の今後益々のご健勝とご多幸をご祈念申し上げ退職のご挨拶とさせて頂きます。

大変お世話になりました。本当にありがとうございました。

組織機構図及び職員配置図

令和6年8月1日現在

- 代表理事組合長 北村 篤
副組合長 石毛 剛 (経済)
理事 須崎 智 (総務企画委員長)
理事 助口 明 (経済委員長)
理事 漆原 俊之 (総務)
理事 鈴木 直良 (経済)
理事 美馬 優 (総務)
理事 蠣崎 康夫 (参事兼務)
理事 松岡 幸樹 (信用担当理事)

- 代表監事 本田 勉
監事 鹿野 亮平
監事 長谷川 希美 (員外監事)

- 室長 中瀬 満
室員 熊谷 昌仙 (兼)
室員 川目 聡 (兼)

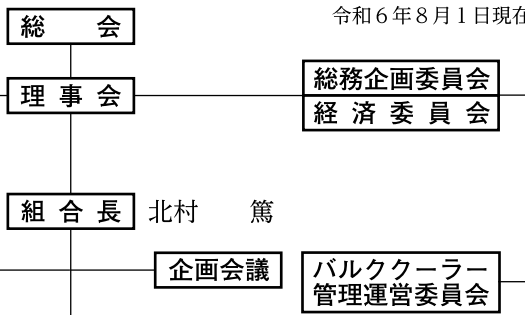

信用担当理事 松岡 幸樹

理事兼務参事 蠣崎 康夫

金融共済部 (信用担当理事兼務) 部長 松岡 幸樹

購買部 部長 大矢根裕辞

販売部 部長 深見 亮

営農部 部長 金野 智樹

総務部 部長 熊谷 昌仙

課長 部長兼務
共済課
課長 部長兼務
金融課

主幹 太田 孝
燃料部品課
課長 堀田 秀哉
資材生活課

課長 佐々木 完
酪農課
課長 川目 聡
生乳販売課
主幹 大槻 勝一
畜産販売課

課長 小林 央知
営農振興課
課長 佐藤 厚柱
営農支援課

課長 佐々木 完 (酪農課長兼務)
審査課
課長 萱岡 智
総務電算課

共済係
金融係

燃料部品係
生活係
資材係

酪農係
生乳販売係
生産センター係
畜産販売係

営農振興係
営農支援係

審査係
経理電算係
総務係

係長 玉置 博斗
係長 共済係長兼務

係長 主幹兼務
係長 課長兼務(店長)

係長 森脇 拓也
係長 課長兼務
係長 筒井 悌紀

係長 石川 将貴
係長 中條 匡晃

係長 深瀬 望
係長 課長兼務

係 佐藤茉莉奈・石田 真紀
係 高橋 美羽・土井上若那・上田美早紀

係 森田 優美
係 角田川裕太

係 彌永 郁紀・川上 大地・小松 春斗(試用)
係 久本 晃大・林 拓夢・安住 友伽
係 山田 暁・杉本 夏美
係 須藤 功・倉内 宏樹(準)・小見山金也(準)
係 沼倉 俊介(準)・元木 忠之(準)

係 須貝 侑平
係 富居悠一郎・根岸 里菜

係 石田 真紀(金融共済係兼務)
係 荒木 雪花
係 戸田 未来・斉 渚(試用)

男子職員	39名 (うち準職員4名)
女子職員	19名 (うち準職員1名)
合計	58名 (うち準職員5名)



女性部

実施!

お中元ギフト

7月20日(出)、女性部オリジナルギフトセットの発注作業を行いました。
今年もたくさんのご注文を頂き、ありがとうございました!

Aマートけねべつ店

お盆セール開催!

8/5(月)~14(水)はお得な10日間!

※8/10(出)・11(日)・12(月)も営業します!(閉店時間は午後5時)
詳しくはチラシまたはAマートけねべつ店公式LINEをご覧ください。



アイス
20%OFF
8月14日
まで



JAグループ北海道の農政活動強化に向けて

第1回「東野秀樹」氏が組織代表に決定

全国のJAグループの農政組織である全国農政連では、現在JAグループ代表として現職である参議院議員「山田としお」氏が任期満了で退任することを受け、来年夏の参議院選挙に向けて、引き続きJAグループの候補者を擁立することとなりました。

これを受け、北海道のJAグループで組織する北海道農協政治連盟では、本道農業・JAを取り巻く環境が厳しさを増す中、「北海道から農民代表を国政に送るべき」との強い意見を踏まえ、現在ホクレン代表監事で、JA道北なよろ会長である「東野ひでき」氏を、全国JAグループの推薦候補者とすべく、擁立した経過にあります。

全国段階では、千葉県からも1名の立候補があったため、組織内で予備投票を行った結果、東野ひでき氏が全国のJAグループの組織内候補として決定いたしました。

今後、全国のJAグループの代表として活動いただくために、地元北海道として支援の輪を広げてまいりましょう。



東野ひでき公式
LINEアカウントへの
登録はこちらから



【JAグループ北海道の農政活動強化に向けて】と題し、農政活動や参議院選挙の仕組みなどを、来年夏頃まで連載いたします。

次回(第2回)は、東野ひでき氏の主張や人柄について紹介します。

蛭田健太郎牧場でエクセレント級獲得!

令和6年度 牛群審査(7月)の 結果

7月22日～23日、体格審査(前期B日程)が行われました。審査員は北海道ホルスタイン農業協同組合の稲山智明氏が務め、牛群審査並びに体型調査併せて131頭が審査されました。今回は蛭田健太郎牧場でヒルタビュー ルドガー ポドンク ET 号がエクセレント級を獲得しました。ご多忙の中、後代検定事業へのご理解およびご協力を頂いた皆様にこの場をお借りして御礼申し上げます。



審査風景

～主な成績～

◆別海町(蛭田健太郎 牧場)

ヒルタビュー ルドガー ポドンク	06-08	5産	[SIRE 94H17998]	90点
ヒルタビュー サーニヤ ポドンク	06-10	5産	[SIRE 29H16955]	89点
ヒルタビュー デミ ポドンク	04-05	3産	[SIRE 29H17573]	87点
ヒルタビュー タイロー ステラ	04-03	3産	[SIRE 29H17573]	87点
ヒルタビュー ペットレディ マヤ	04-05	3産	[SIRE 29H17573]	86点
ヒルタビュー アリサ ポドンク	04-02	3産	[SIRE 29H17784]	85点
ヒルタビュー アイビー エレガンス	03-08	2産	[SIRE 250H12961]	85点
ヒルタビュー デイラン ポドンク	03-05	2産	[SIRE 11H11779]	85点

◆別海町(末廣 卓実 牧場)

ハピネス ウィズ ホワイト エリーシオン ET	04-08	3産	[SIRE 614H14085]	86点
ハピネス マウイ ヒーリクス	03-05	2産	[SIRE 14H7770]	85点

◆中標津町(佐藤 広光 牧場)

ノーズヒル J シルバー ビュー	04-07	3産	[SIRE 29H17573]	88点
ノーズヒル J ビュー アクミー RED	03-06	2産	[SIRE 151H477]	86点
ノーズヒル P リーフ	04-06	3産	[SIRE 11H11478]	85点
ノーズヒル J JO モント ET	03-07	2産	[SIRE 7H12165]	85点
ノーズヒル L R クツキー プリンセス	03-07	2産	[SIRE 7H14692]	85点

◆中標津町(後藤 順 牧場)

ジープランド スリーピー スーダン マーシェ フタゴ	07-07	5産	[SIRE 1H9321]	88点
----------------------------	-------	----	---------------	-----

◆中標津町(須崎みづえ 牧場)

ロングプライド レミー キハ	02-05	1産	[SIRE JP3H57491]	83点
ロングプライド ミックス ララ	02-05	1産	[SIRE 60079]	83点

◆中標津町(滝本 和男 牧場)

ベルヤング バリアント ルビコン	04-10	3産	[SIRE 151H681]	87点
ベルヤング ファイアボルト ルビコン	04-08	3産	[SIRE 151H681]	85点
ベルヤング ファイアボルト シュドルフ ET	03-03	2産	[SIRE 29H17573]	85点

◆中標津町(株)ブルームーンファーム)

ブルームーン モデル リズ ジョブ	04-04	3産	[SIRE 11H12209]	86点
ブルームーン エンドル ファツジ	03-01	2産	[SIRE 1H14018]	85点
ブルームーン ドアマン レイ ET	02-10	1産	[SIRE 200H6480]	83点
ブルームーン ハート ベル	02-05	1産	[SIRE 50H15240]	83点
ブルームーン パープ ドック ビューティ ET	02-04	1産	[SIRE 250H12961]	83点
ブルームーン アクト ドック ビューティ ET	02-04	1産	[SIRE 250H12961]	83点

◆中標津町(本田 敏明 牧場)

BF ボーグ ラムダ ET	02-04	1産	[SIRE 551H3379]	83点
---------------	-------	----	-----------------	-----

蛭田牧場

ヒルタビュー
ルドガー ポドンク
ET 号
90点

エクセレント級



咲き終りの花茎を小さく切っていたら
 将太が花おけを集めて、水を入れた
 ボンビロ すまなく並べてくれました。
 あら、とってもきれい!!

ペンネーム なかよしさん



ペンネーム 鮭児さん

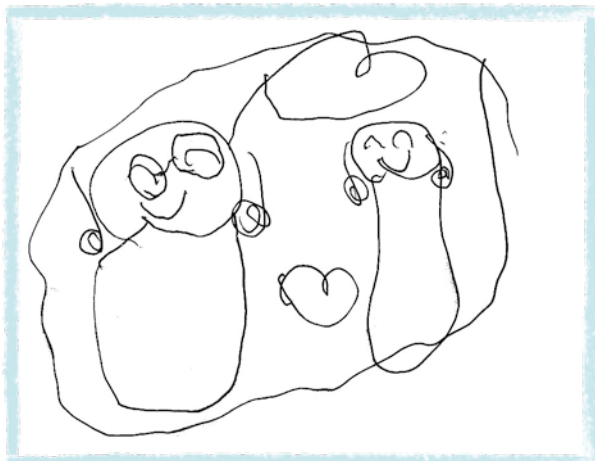

ペンネーム 3510さん



ペンネーム ピクミンさん

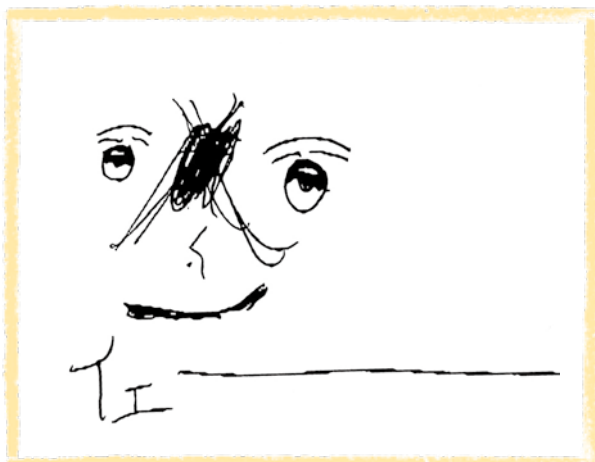

ペンネーム Y.Hさん



ペンネーム 夏といえばTUBEさん

*予定利率は、金利情勢に応じて毎月1日に設定され、月末まで同一となります。
 ※ご契約される月によりお払込みいただく共済掛金の変動(増減)する場合があります。
 (元本回復期間も変動) なお、ご契約時の予定利率は、共済期間を通して固定して適用されます。

ご加入できる年齢0～90歳

JA共済の
一時払終身共済(平28.10)が

**パワフル
アツク**



まとまった資金で一生涯の万一保障!

一時払終身共済 (平28.10)

【ご契約例】

加入年齢60歳 男性 一時払共済掛金100万円 予定利率1.2%の場合

死亡共済金額 **1,197,701円**

一時払共済掛金との差額は
+197,701円!

解約したときの
元本割れが心配...
という方
ご安心ください!

元本回復
期間 **3年**

POINT①

受取人を指定できるため、
残したい人に残したい額を、
確実に残せます!

POINT②

スムーズな死亡共済金のお支払いにより、
相続時の急な出費に
対応できます!

POINT③

加入は**90歳**まで幅広く、
お申し込みは、
簡単な告知のみ!

■予定利率とは、共済掛金積立金(将来の共済金等をお支払いするために、共済掛金の中から積み立てられているお金)を運用する際に適用されるあらかじめ定められた利率をいいます。■現在の共済掛金については、右記QRコードリンク先の「掛金シミュレーション」にてご確認ください。お近くのJAにお問い合わせください。■解約時の返れい金はお払込みいただいた共済掛金の額が限度になります。また、早期にご解約される場合、お払込みいただいた共済掛金を下回ることがあります。■元本回復期間は、共済掛金と各共済年度末日の解約返れい金を比較して、共済掛金と同額になる年数のことです。■この資料は概要を説明したものです。詳細につきましては「重要事項説明書(契約概要・注意喚起情報)」および「契約のしおり・約款」により必ずご確認ください。

一時払終身共済(平28.10)の
仕組みについて詳しく知りたい方、
資料請求をご希望の方はこちら⇒



Webマイページとは?
Webマイページにご登録いただくと、ご契約者さまご自身のパソコンやスマートフォンから、いつでもどこでも、ご契約内容の確認や変更ができるようになります。

<https://mypagecp.ja-kyosai.or.jp>



JA共済アプリとは?
JA共済をもっと身近に、もっと便利に。Webマイページにワンタッチで!

※アプリご利用時の通信料は、ご利用者さまのご負担となります。
※スマートフォン向けアプリのため、フィーチャーフォンの場合はご利用いただけません。

<https://mypagecp.ja-kyosai.or.jp/jakyosaiapp>



*予定利率は、金利情勢に応じて毎月1日に設定され、月末まで同一となります。
 ※ご契約される月によりお払込みいただく共済掛金の変動(増減)する場合があります。
 (元本回復期間も変動) なお、ご契約時の予定利率は、共済期間を通して固定して適用されます。

ご加入できる年齢40～75歳

JA共済の
一時払介護共済が



まとまった資金で一生涯の介護保障!

一時払介護共済

【ご契約例】

加入年齢60歳 男性 一時払共済掛金100万円 予定利率1.5%の場合 指定代理請求特約付き

介護共済金額 **1,440,156円**

■公的介護保険制度に定める要介護2～5に認定されたとき、または所定の重度要介護状態になられたとき(JA共済独自基準)

お亡くなりになられたとき 死亡給付金として **1,000,000円** 元本保証

一時払共済掛金との差額は

+440,156円!

解約したときの
元本割れが心配…
という方

ご安心ください!

元本回復
期間

3年

POINT①

あらかじめ指定代理請求人を
指定することにより、スムーズな
介護共済金の受取りが可能!

POINT②

公的介護保険制度に
運動したわかりやすい保障!

POINT③

死亡給付金は相続対策に
ご活用できます!

■予定利率とは、共済掛金積立金(将来の共済金等をお支払いするために、共済掛金の中から積み立てられているお金)を運用する際に適用されるあらかじめ定められた利率をいいます。■現在の共済掛金については、右記QRコード先の「掛金シミュレーション」にてご確認ください。お近くのJAにお問い合わせください。■解約時の返れい金はお払込みいただいた共済掛金の額が限度になります。また、早期にご解約される場合、お払込みいただいた共済掛金を下回ることがあります。■元本回復期間は、共済掛金と各共済年度末日の解約返れい金を比較して、共済掛金と同額になる年数のことです。■被共済者が死亡された場合や介護共済金をお支払いした場合にはご契約は消滅します。■責任開始時以後に生じた病気またはケガによる場合に限り、この資料は概要を説明したものです。詳細につきましては「重要事項説明書(契約概要・注意喚起情報)」および「ご契約のしおり・約款」により必ずご確認ください。

一時払介護共済の
仕組みについて詳しく知りたい方、
資料請求をご希望の方はこちら→



お問い合わせは

JAけねべつ 共済課

北海道標津郡中標津町計根別本通東3丁目17番地1
Tel0153-78-2111 Fax0153-78-2114

新規従業員の受け入れに向けた 搾乳動画の紹介

牧場で新たに従業員を迎え入れる際には、作業伝達も農場主や先輩従業員の大事な仕事になり、特に専門用語がわからない未経験者への伝達にはとりわけ気を遣うと思います。

新規従業員の早期戦力化は誰もが願うところですが、仕事を教えるにもゆっくり時間を確保できないのが実情と思います。

そこで、皆様の一助となればとホクレン訓子府実証農場の協力のもと新規従業員向けに搾乳の手順がわかる動画を作成しました。

動画には搾乳の手順はもとより、**搾乳における工程の目的・手法**も示しているの**で、どの工程もおろそかにできないとの動機づけ**も期待できます。

動画はパーラー搾乳、つなぎ牛舎搾乳それぞれ用意しており、各動画時間も約10分となっていますので手軽に視聴可能です。



【新規従業員の受け入れに向けた搾乳動画】搾乳の手順（タイストール編）

ホクレンアグリポートチャンネル・17 回視聴・3 週間前



【新規従業員の受け入れに向けた搾乳動画】搾乳の手順（フリーストール編）

ホクレンアグリポートチャンネル・15 回視聴・3 週間前

動画における搾乳の手法はホクレン訓子府実証農場に基づくものですのでご理解ください。

牧場毎にマニュアルが必要な場合は、次ページの「デーリィ Navi」でまとめることができますのでご利用いただければ幸いです。

動画は**YouTubeで限定公開**されており、下記のURLや二次元コードから視聴することができます（動画名で検索しても見ることが出来ませんので注意してください）。なお、YouTubeでの視聴には**ギガの消費**や、**通信環境が悪い地域での障害**も想定されることから**農協に提供できる動画データ**がありますので、必要な方は営農部までお問い合わせ願います。

URL https://www.youtube.com/playlist?list=PLtE5_OwNVtSl2v2zCQ2yO4EjadmnQ_vYX



二次元コード→



酪農作業の標準化に役立つ 「デイリィ Navi」 のご紹介

ホクレン 訓子府実証農場 畜産技術課

「デイリィ Navi」 とは？

SEGES(セゲス・農業へのコンサルティングを行っているデンマークの農業研究機関)の発刊するSOP(標準作業手順書)の日本国内での独占版權を全酪連・ホクレン・釧路農協連が得て、日本の実情に応じて加筆修正してご提供するものです。

デイリィ Naviでは、ほぼ全ての酪農場で共通する項目の概要を整理し、それらの作業のスタンダードな手法、あるいは推奨される方法をとりとまとめています。

SOP(標準作業手順書)は「搾乳」「繁殖」「分娩」「子牛」「乾乳牛」「給餌・水」「蹄」「農場衛生」の8項目からなっており、各々の農場に合ったものに自由に書き換えできるように、「ワード」のファイルで作られています。

SOP(標準作業手順書)の一例



「デイリィ Navi」 を使うには？

アカウント作成(無料)が必要になります。登録後ログインし、データをダウンロードします

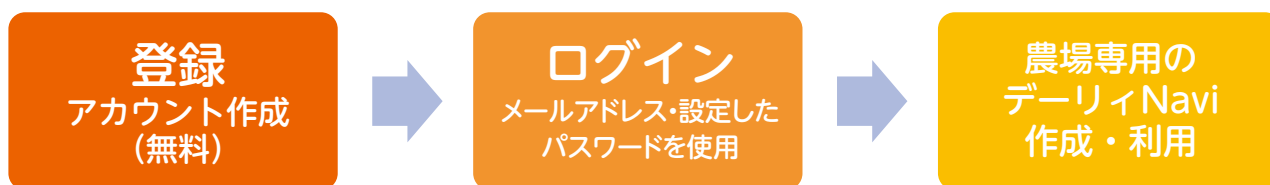

SOP(標準作業手順書)の作成は、基本形があるとはいえ8項目全てを一気に作成するのはとても労力がかかります。まず優先させたい項目から徐々に取り組むことをおすすめします。

SOP(標準作業手順書)を作成し、経営者・スタッフとの約束事にしましょう!

「デイリィ Navi」の詳細は専用HP内の動画による解説やパンフレット、一緒にダウンロードできるFAQ(よくある質問)をご参照ください。そのほかのお問い合わせはホクレン訓子府実証農場畜産技術課(0157-47-2192)までお願いします。

※「デイリィ Navi」は下記のアドレスまたは右記の2次元コードからダウンロードできます

<http://946nokyoren.or.jp/dairynavi/>

FAQ(よくある質問)もご覧ください。



令和6年度 第62回農高祭を開催しました！

7月5日(金)と6日(土)の2日間をとおして農高祭を実施しました。今年度は土曜日を一般公開とし、クラスパフォーマンスやPTAバザーを行いました。保護者や卒業生、地域の皆様にご来校いただき、生徒の活動をご観覧いただきました。生徒の活躍が一層披露できるよう、広報活動や情報発信に努めてまいります。

<熱志会（運営）生徒より>

7月5日と6日に農高祭を行いました。

1日目では有志発表や農高太鼓局の演奏、熱志会企画を行い、2日目にはクラスパフォーマンスや熱志会企画、PTAバザーを行いました。平日と休日の開催によって、一般の方の来校があり、より地域に根差した行事にすることができました。PTAの皆様、地域の皆様お忙しいところ、ご来校いただきありがとうございました。



有志発表



バザー会場



クラスパフォーマンス



農業クラブ全道大会へ出場します！

校内で行われる農業クラブ行事が終了し、以降全道大会が開催されます。今年度も地域の補助や協賛をいただき、以下の大会に出場します。

- 1) 8月7日(水) 全道技術競技大会 (運営校：旭川農業高校) 15名出場
- 2) 8月22日(木)～23日(金) 全道実績発表大会 (運営校：岩見沢農業高校) 16名出場
- 3) 8月28日(水)～29日(木) 全道意見発表大会 (運営校：美幌高校) 1名出場

出場者を毎年輩出するようになり、生徒の農業に関する基礎知識や発表力、創造力の向上を感じています。数多くの生徒が校外でも活躍し、自信をもって社会で活躍できるよう活動を展開します。

<生徒の意気込みを紹介します>

全道技術競技大会

家畜審査競技に出場します。日頃の授業や校内大会での学びを思い出し、頑張ってきます。



全道実績発表大会

ずばり、入賞を目指して発表してきます！そのために夏休みを返上して、練習します。



全道意見発表大会

学校や東北道の代表として、これまでの練習を最大限発揮できるよう、全力で取り組んでいます。





草地更新後は必ず圃場の状況を確認しましょう！

6月～7月の更新草地では、降水量が少ないため、出芽したイネ科牧草が枯死し、クローバーが優占したり（写真1）、雑草が多くなってしまった事例が見られています。雑草が多い場合は、掃除刈りで改善できる可能性があります。は種後30～40日程度で圃場の確認をしましょう。



写真1 クローバーが優占

7月は種の「雑草(イヌビエ)の発生」事例と対応

7月は種の圃場において、は種後45日に確認したところ、イヌビエが発生し草丈80cmまで生育していました（写真2）。すぐに掃除刈りを実施（刈り取り高さ10cm（15cm未満が推奨））しましたが外周近くの部分でイヌビエが旺盛だったため裸地ができてしまいました。

補修のためコントラに依頼し、追播機（シードマチック：は種深度を5cmより浅めに設定。）で9月4日に補修施工しました。早めの対応によりチモシーの越冬前の生育期間を確保でき（写真3）、は種翌年6月では裸地が減少しています。



写真2 雑草（イヌビエ）の発生（8月24日）



写真3 追播77日後の様子（11月20日）

掃除刈りの時期

は種から掃除刈りまでの日数は、は種時期、雑草の多少、気温や降水量によって異なりますが、一般的に、は種後40～60日が目安になります。また、雑草の生長点が、牧草の生長点より高くなった頃（雑草草丈20～30cm）が刈り取り時期です。※刈り取り残さは搬出しましょう。

表1 掃除刈りのタイミングによる防除効果とチモシーへの影響

掃除刈り時期	雑草防除の効果	チモシーへの影響
早い	△	刈り取りにより生育を抑制
適期(雑草草丈20～30cm)	○	影響は少ない
遅い	×	雑草繁茂により生育を抑制

家畜ふん尿を活用した 飼料用トウモロコシの施肥設計

道総研 酪農試験場
飼料生産技術グループ
北島 拓也

酪農地帯の飼料用トウモロコシ畑には、毎年、堆肥やスラリー等の家畜ふん尿が還元されます。ここでは、トウモロコシの生産性を維持しながら、環境負荷を増大させずに家畜ふん尿を最大限活用する方法について紹介します。

1. ふん尿中の養分を化学肥料に換算する方法

表1に、ふん尿中の養分を化学肥料相当量に換算するための数値(肥料換算係数)と現物1t当たりの減肥可能量の例を示しました。

表1. 飼料用トウモロコシに対する堆肥、スラリーの肥料換算係数および減肥可能量の例

肥料成分	(施用年数)	肥料換算係数 (施用時期)			減肥可能量(各成分kg/現物1t)		
		堆肥		スラリー	堆肥		スラリー
		(前年秋)	(当年春)	(当年春)	(前年秋)	(当年春)	(当年春)
窒素(N)	(1~4年目)	0.12	0.20	0.40	0.7	1.2	1.6
	(5年目~)	0.22	0.30	0.50	1.3	1.8	2.0
リン酸(P ₂ O ₅)	(1年目~)	0.6		0.6	2.4		1.2
カリ(K ₂ O)	(1年目~)	1.0		1.0	5.0		4.0

※減肥可能量は、堆肥の成分値をN-P₂O₅-K₂O=0.6-0.4-0.5% (現物1t当たりの養分量をN-P₂O₅-K₂O=6-4-5kg)、スラリーの成分値をN-P₂O₅-K₂O=0.4-0.2-0.4% (現物1t当たりの養分量をN-P₂O₅-K₂O=4-2-4kg) と仮定した場合の数値

減肥可能量は、ふん尿中の養分量に肥料換算係数を乗ずることにより計算できます。また、ふん尿の成分値は個々の経営、季節によっても大きく変動するため、分析して確認することが望まれます。窒素の減肥可能量は連用5年以上で多くなります。これは、ふん尿由来の窒素の肥効が施用翌年以降もゆっくり持続し、その蓄積分が安定的に発現していくためです。

2. ふん尿連用時の施用上限量

養分の地下浸透量、畑での養分収支、気象条件等に基づいて、窒素については地下浸透水の環境基準(硝酸性窒素濃度で10ppm未満)、リン酸、およびカリについては作物生育に必要な十分な量を施用することを条件に、連用時のふん尿施用上限量を設定しています。



図1. 各肥料成分からみた家畜ふん尿の投入許容量(A)と、ふん尿由来の養分施用量と化学肥料で補うべき養分量の例(B)

※施肥標準量をN-P₂O₅-K₂O=13-16-14kg/10aとした場合

※(B)点線は化学肥料で補うべき養分量を示す

図1(A)に、表1で示した肥料換算係数とふん尿成分値に基づいて計算した各成分の投入許容量を、図1(B)に、(A)から求めた施用上限量を施用した時のふん尿由来の養分施用量と化学肥料で補うべき養分量の例を示しています。ふん尿の成分値を把握し、定期的な土壌診断を行ったうえで、適切なふん尿および化学肥料の施用量を決めることで、環境負荷を増大させず、肥料コストを節減した自給飼料生産が可能になると期待されます。

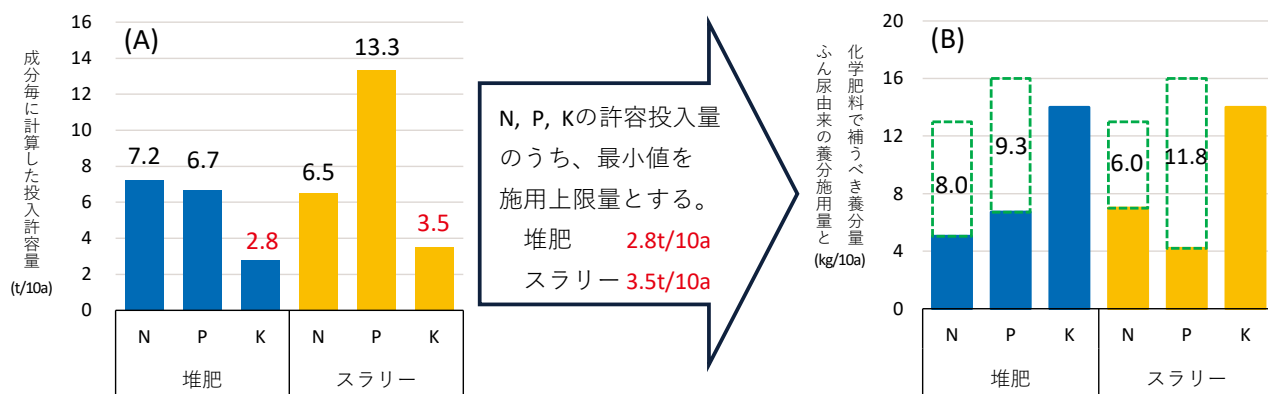
生乳販売情報

令和6年度6月末 管内農協生乳受託実績表

(kg)

農協名	月 計		累 計		搾乳戸数	
	乳 量	前年比	乳 量	前年比		
J A 標 津 町	9,250,358	102.7	28,498,838	105.5	119	
J A 中 標 津 町	12,051,980	90.3	36,635,791	91.3	155	
J A け ね べ つ	7,698,448	99.0	23,581,734	101.5	116	
J A 中 春 別	9,938,930	99.3	30,626,980	102.4	150	
道東あさひ	西 春 別 支 所	7,474,056	98.0	22,846,108	100.0	106
	上 春 別 支 所	5,983,723	103.9	18,438,594	106.8	60
	別 海 本 所	12,847,102	97.9	38,839,512	100.6	198
	根 室 支 所	4,562,364	102.4	13,552,133	104.9	69
	小 計	30,867,245	99.7	93,676,347	102.2	433
合 計	69,806,961	98.2	213,019,690	100.5	973	

市場情報

ホクレン根室家畜市場 一般市場 7月24日開催分

税込み

ホクレン十勝地区家畜市場(音更町)

肉牛(和牛)市場 7月4日開催分

税込み

畜種	出場	成立	最高	最低	平均	先月との差
乳牛・ホル 育成	27	27	319,000	33,000	150,293	-27,126
乳牛・ホル 初妊	8	6	330,000	239,800	275,000	-30,800
乳牛・ホル 経産	10	10	323,400	82,500	236,989	7,686
乳牛・ホル・無経産	0	0	0	0	0	0
肉素・黒毛和種・メス	9	9	323,400	82,500	236,989	-12,161
肉素・黒毛和種・オス	2	2	330,000	297,000	313,500	82,133
肉素・黒毛和種・去	0	0	0	0	0	-229,900
肉素・乳用交雑・メス	5	5	221,100	1,100	128,260	-11,990
肉素・乳用交雑・オス	4	3	2,200	1,100	1,467	-90,200
肉素・ホル中犢・メス	0	0	0	0	0	0
肉素・ホル中犢・オス	2	2	1,100	1,100	1,100	-52,140
肉素・ホル中犢・去	0	0	0	0	0	0
肉素・ホル・メス	22	22	352,000	108,900	261,900	79,178
肉素・ホル・オス	0	0	0	0	0	0
肉素・その他・メス	2	2	292,600	154,000	223,300	223,300
肉素・その他・去	0	0	0	0	0	0
初生・黒毛和種・メス	55	54	379,500	132,000	283,189	-15,700
初生・黒毛和種・オス	91	90	543,400	174,900	347,184	91
初生・乳用交雑・メス	137	132	275,000	110	90,178	-86,599
初生・乳用交雑・オス	134	132	265,100	1,100	124,242	-78,763
初生・ホル・オス	85	67	82,500	110	16,224	-63,267
初生・ホル乳用・メス	51	50	118,800	2,200	69,454	-47,429
初生・異性双児・メス	11	5	2,200	110	528	-2,100
初生・その他・メス	0	0	0	0	0	-3,300
初生・その他・オス	1	1	4,400	4,400	4,400	4,400
廃用黒毛和種	2	2	304,700	264,000	284,350	29,150
廃用・乳用交雑	0	0	0	0	0	-205,700
廃用・ホル	226	226	365,200	55,000	170,792	-36,750
廃用・その他	1	1	115,500	115,500	115,500	-56,100

畜種	出場	成立	最高	最低	平均	先月との差
肉素・黒毛 メス	455	423	914,100	75,900	491,937	14,161
肉素・黒毛 メス ET	556	513	1,867,800	24,200	533,446	3,230
肉素・黒毛 メス計	1011	936	1,867,800	24,200	514,687	4,249
肉素・黒毛 オス	0	0	0	0	0	0
肉素・黒毛 去勢	604	572	864,600	29,700	590,096	-27,884
肉素・黒毛 去勢 ET	735	666	904,200	170,500	650,833	-22,741
肉素・黒毛 去勢計	1339	1238	904,200	29,700	622,771	35,468
肉素・短角種 去	0	0	0	0	0	0
肉素・肉専用種 去	0	0	0	0	0	0
繁殖・黒毛	35	34	878,900	267,300	467,953	4,523
繁殖・乳用交雑	0	0	0	0	0	-429,825
廃用・黒毛	145	143	839,300	137,500	349,000	-41,771

計根別農協乳牛頭数・肉用牛頭数

7月1日現在

乳用種(区分)	頭数	先月との差
未経産 12ヶ月未満	3,200	-7
未経産 12ヶ月以上	3,991	67
その他の未経産	172	3
計	7,363	63
経産牛(ホル)	9,411	13
その他の経産牛	115	3
計	9,526	16
合 計	16,889	79

ホクレン根室家畜市場 乳牛市場(セル) 7月22日開催分

税込み

畜種	出場	成立	最高	最低	平均	先月との差
乳牛・ホル 初妊	325	289	645,700	217,800	455,335	19,494
乳牛・ホル初妊ET	80	76	751,300	275,000	547,988	11,338
乳牛・ホ無 初妊	4	1	173,800	173,800	173,800	-254,650
乳牛・ホ無 初妊ET	0	0	0	0	0	0
乳牛・ホル 経産牛	0	0	0	0	0	0
その他の乳用種	1	1	217,800	217,800	217,800	51,700
合 計	410	367	751,300	173,800	473,108	23,881

肉用種(区分)	頭数	先月との差
黒毛和種 メス	591	10
黒毛和種 オス	134	18
計	725	28
合 計	725	28
総 合 計	17,614	107

計根別農協(ホクチクファーム) 初生トク *単価 6月29日現在 2,000円/kg

まちがいさがし

右のイラストには左のイラストと違う部分が5カ所あります。間違っている部分を左下の枠内の数字で探しましょう。

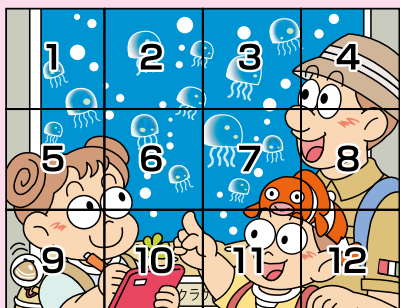
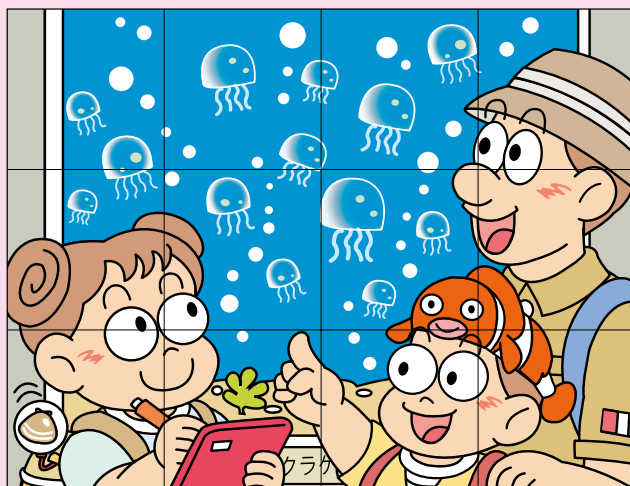

まちがいさがし7月号の答え

1 3 8 10 12

抽選の結果下記の方が当選いたしました。
プレゼントを営農支援係でお受け取りください。

※《応募方法》《締め切り》につきましては、最終ページ下段をご覧ください。

きりとり線

まちがいさがし 8月号の答え

--	--	--	--	--

住所

氏名

TEL

「つぶやくべえ〜」へ投稿する+イラストコーナー

きりとり線

7月号の当選者

須藤みことさん
砂越富貴江さん
小林 誉子さん
松田 陽向さん
相澤 親さん

今月は
販売部生乳販売課・山田係が
抽選しました！
当選おめでとうございます！



今月の シャッター チャンス mini

ジャイアント
ミスカンサス
作付け試験！

「どんな芽え
出るかなあ」



この写真を見て一句!



先月のお題は「花火」でした!

花火ドーン 極き夏を 踏みとどめ

(小田慶喜さんの作品)

花火へと 託す平和の 夢希望

(小田和子さんの作品)

孫達と 見上げた夜空 夏花火

(なかよしさんの作品)

大輪の 花火が照らす 子の笑顔

(どころ夫の助さんの作品)



例文

しゃくじょうの 音は祭りの ひびきかな

(お祭り男子さんの作品)

各地でお祭りが開催される時期となりました。今年も神輿に演芸、盆踊りに花火大会など楽しみなお祭りが待っています。
そんな「お祭り」をテーマとした素敵な作品をお待ちしております(8月20日締切)。
応募先①営農部FAX(78-2048)②つぶやくべえ〜に記入・投函
また、お題の写真も募集しております。素敵な写真がありましたら、是非ご提供してください。



編集/計根別農業協同組合 営農部 営農支援課
発行日/令和6年8月10日

- 「まちがいさがし」正解者5名の方にすてきなプレゼントをさしあげます。なお、正解者多数の場合は抽選とさせていただきます。
- 《応募方法》前ページの点線の部分を事務所入り口に設置している投書箱へ。または、営農支援係までFAX(78-2048)をお願いします。
- 《締め切り》2024年8月20日まで
当選者の発表は「けねべつ」2024年9月号誌上